

01 **Planta de Localização**
ESCALA: 1 / 500

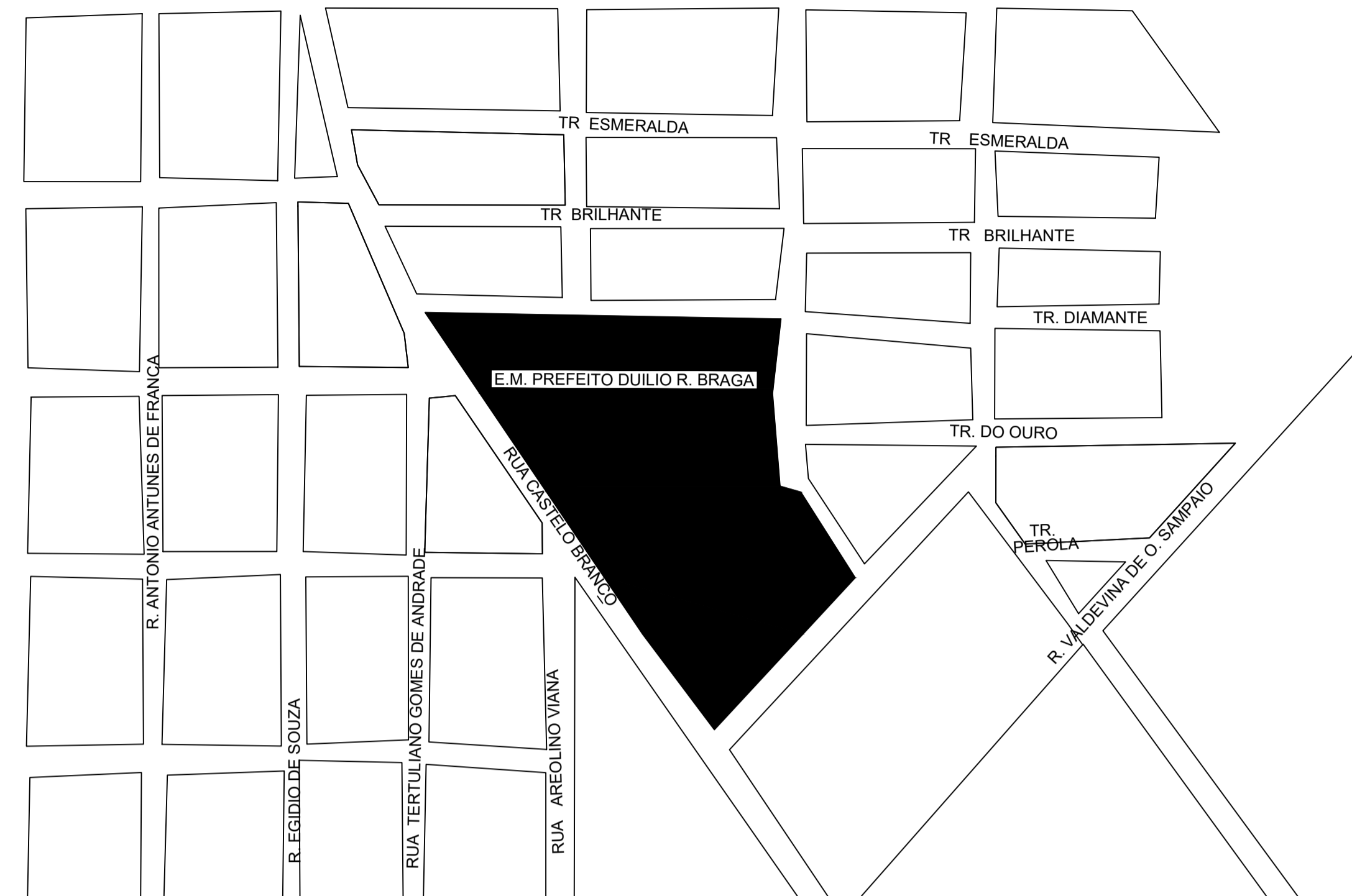

02 **Planta de Situação**
ESCALA: 1 / 2000

OBS:
 01 - MEDIDAS DADAS EM METROS (m).
 02 - AS COTAS PREVALECEM SOBRE A ESCALA DO DESENHO.
 03 - EM CASO DE DÚVIDAS, CONSULTE O AUTOR DO PROJETO.
 04 - REPRODUÇÃO SOMENTE COM AUTORIZAÇÃO POR ESCRITO DO AUTOR DO PROJETO. LEI Nº. 9.619 - LEI DO DIREITO AUTORAL.
 05 - AS IMAGENS CONTIDAS NESTE PROJETO ARQUITETÔNICO SÃO ILUSTRATIVAS PODENDO SOFRER PEQUENAS ALTERAÇÕES DURANTE A EXECUÇÃO.

CARIMBO DO CAU / CREA:	CARIMBO DA PREFEITURA:
------------------------	------------------------

ASSOCIAÇÃO MATO-GROSSENSE DOS MUNICÍPIOS
 COORDENAÇÃO TÉCNICA E DE PROJETOS
 SITE: www.amm.org.br
 E-MAIL: centraldeprojetosamm@gmail.com
ADM. NEURILAN FRAGA
 INSTITUTO ASSISTENCIAL DE DESENVOLVIMENTO

TIPO DE OBRA:	GERAÇÃO FÓTOVOLTAICA	MODALIDADE:	CONSTRUÇÃO
OBJETO:	Instalação de sistema de microgeração fotovoltaica na E.M. Prefeito Duílio R. Braga		
CONCEDENTE/ CNPJ:	Prefeitura Municipal de Arenópolis CNPJ: 24.977.654/0001-38		
ENDEREÇO:	Rua Castelo Branco, s/n - Jd Primavera - Arenópolis - MT		
AUTOR DO PROJETO:	Felipe da Silva Xavier ENGENHEIRO ELETRICISTA CREA: 1216933881		
RESPONSÁVEL TÉCNICO P/ OBRA:	 PROJETO ELÉTRICO <small>GESTÃO 2019-2020</small> <small>Associação Mato-grossense dos Municípios</small>		
ASSUNTO:	PLANTA DE SITUAÇÃO E LOCALIZAÇÃO		

DATA DE ENTREGA:	COORDENADAS GEOGRÁFICAS: 15° 28' 10,00" S 54° 52' 20,00" O	QUADRO DE ÁREAS
REVISÃO: 1ª - 19/03/2020	ÍNDICES URBANÍSTICOS	
ESCALA: INDICADA		
ART: xxxxxxxxxxxxxxxxxxxx		

ELE
 FOLHA Nº
01
 05

06 Distribuição das Strings

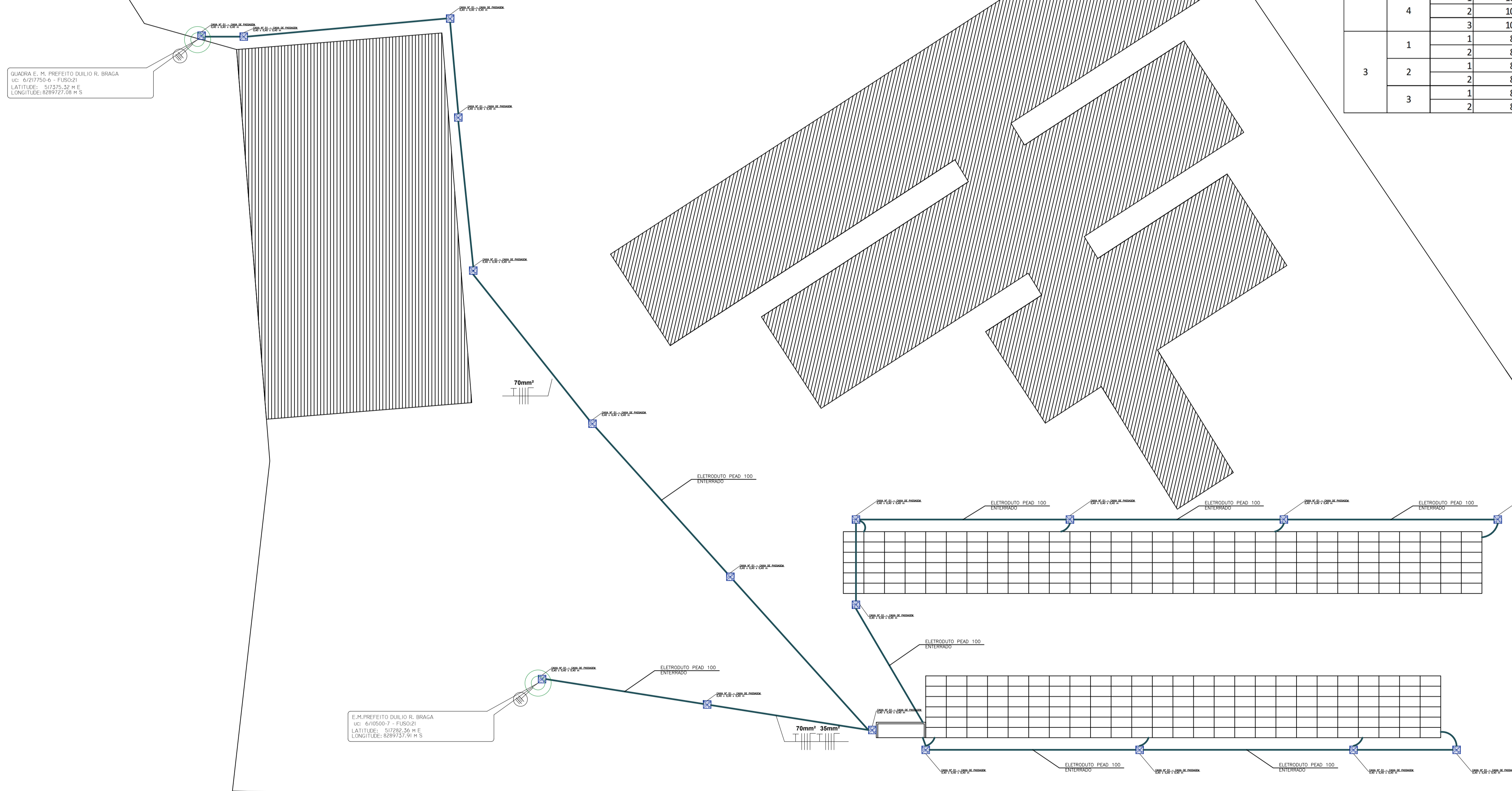

Quadro de Strings			
Inversor	MPPT	String	Módulos
1	1	1	10
		2	10
		3	10
		4	10
	2	1	10
		2	10
		3	10
		4	10
	3	1	10
		2	10
		3	10
		4	10
2	1	1	10
		2	10
		3	10
		4	10
	2	1	10
		2	10
		3	10
		4	10
	3	1	10
		2	10
		3	10
		4	10
3	1	1	8
		2	8
		3	8
		4	8
	2	1	8
		2	8
		3	8
		4	8
	3	1	8
		2	8
		3	8
		4	8

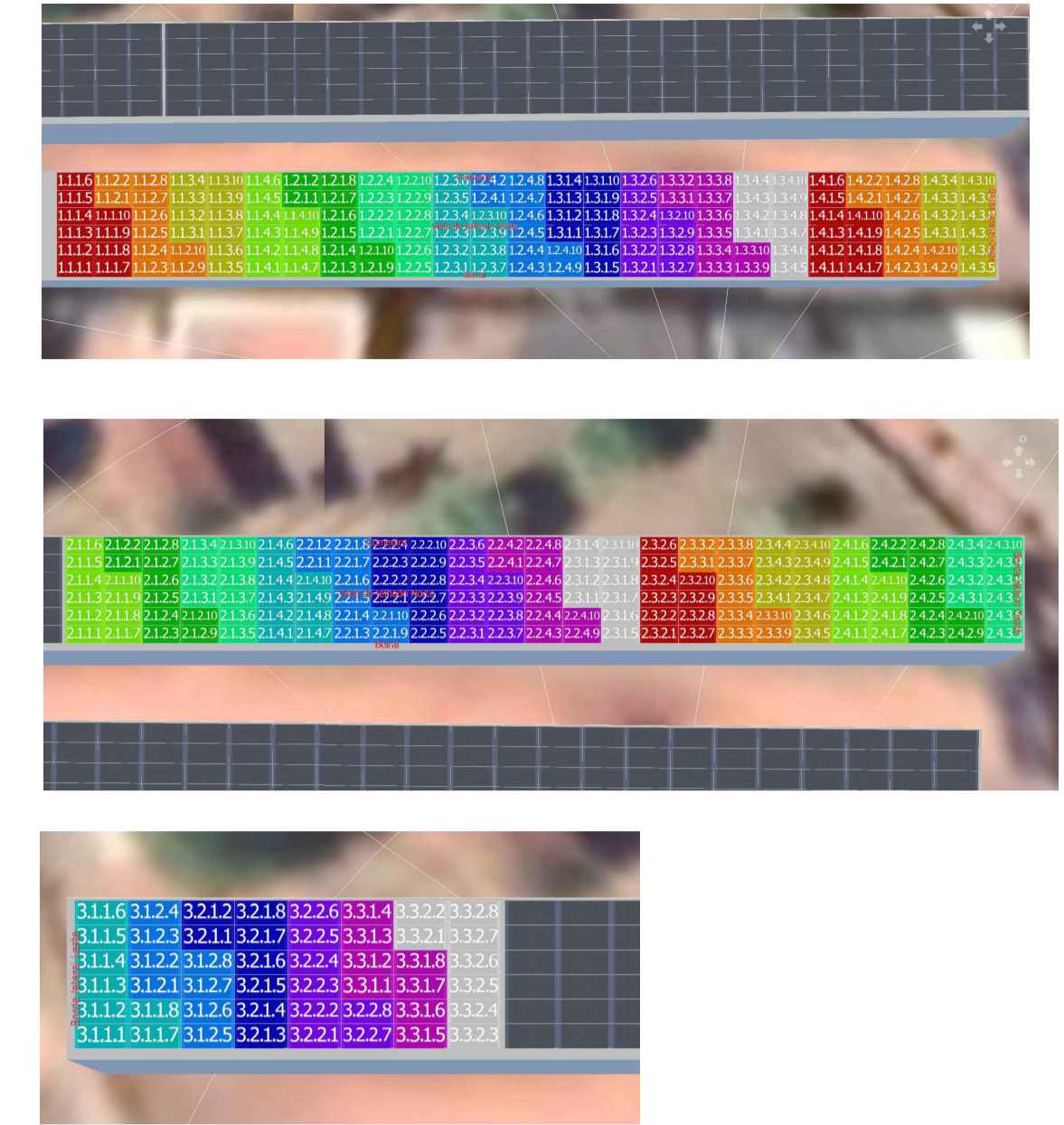

OBS:

- 01 - MEDIDAS DADAS EM METROS (m).
- 02 - AS COTAS PREVALECEM SOBRE A ESCALA DO DESENHO.
- 03 - EM CASO DE DÚVIDAS, CONSULTE O AUTOR DO PROJETO.
- 04 - REPRODUÇÃO SOMENTE COM AUTORIZAÇÃO POR ESCRITO DO AUTOR DO PROJETO. LEI Nº 9.610 - LEI DO DIREITO AUTORAIS.
- 05 - AS IMAGENS CONTIDAS NESTE PROJETO ARQUITETÔNICO SÃO ILUSTRATIVAS PODENDO SOFRER PEQUENAS ALTERAÇÕES DURANTE A EXECUÇÃO.

CARIMBO DO CAU / CREA: _____

CARIMBO DA PREFEITURA: _____

ASSOCIAÇÃO MATO-GROSSENSE DOS MUNICÍPIOS
COORDENAÇÃO TÉCNICA E DE PROJETOS

SITE: www.amm.org.br
E-MAIL: centraldeprojetosamm@gmail.com

ADM. NEURILAN FRAGA

IAD
INSTITUTO ASSISTENCIAL DE DESENVOLVIMENTO

TIPO DE OBRA:	GERAÇÃO FÓTOVOLTAICA	MODALIDADE:	CONSTRUÇÃO
OBJETO:	Instalação de sistema de microgeração fotovoltaica na E.M. Prefeito Duílio R. Braga		
CONCEDENTE/ CNPJ:	Prefeitura Municipal de Arenópolis CNPJ: 24.977.654/0001-38		
ENDEREÇO:	Rua Castelo Branco, s/n - Jd Primavera - Arenópolis - MT		
AUTOR DO PROJETO:	Felipe da Silva Xavier ENGENHEIRO ELETRICISTA CREA: 1216933881		
RESPONSÁVEL TÉCNICO P/ OBRA:	GESTÃO 2019-2020 PROJETO ELÉTRICO Associação Mato-grossense dos Municípios		
ASSUNTO:	ARRANJO FÍSICO DA INSTALAÇÃO		
DATA DE ENTREGA:	COORDENADAS GEográfICAS: 15° 28' 10,00" S 54° 52' 20,00" O	QUADRO DE ÁREAS	
REVISÃO:	ÍNDICES URBANÍSTICOS		
ESCALA:	INDICADA		
ART:	xxxxxxxxxxxxxxxxxxxx		

07 Arranjo Físico da Instalação
1:250

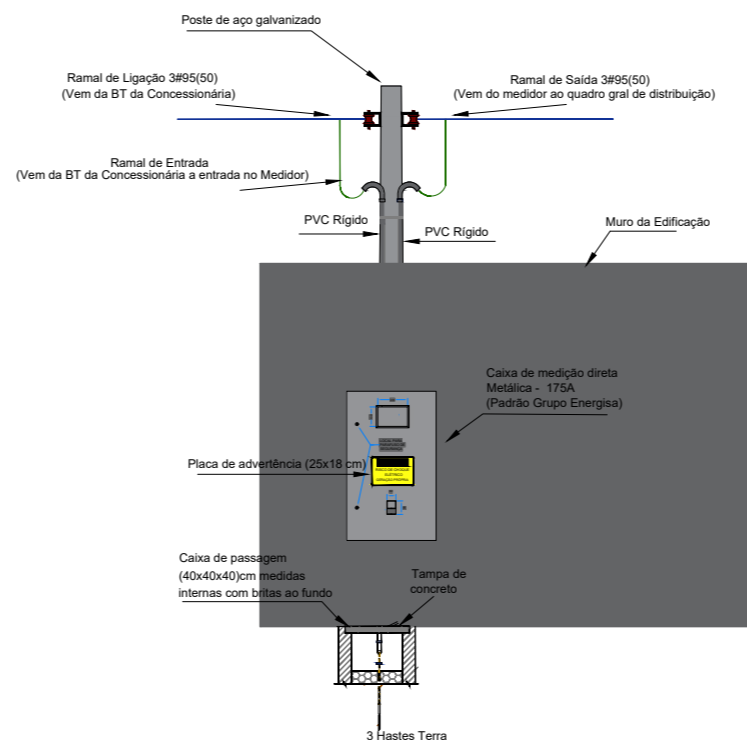
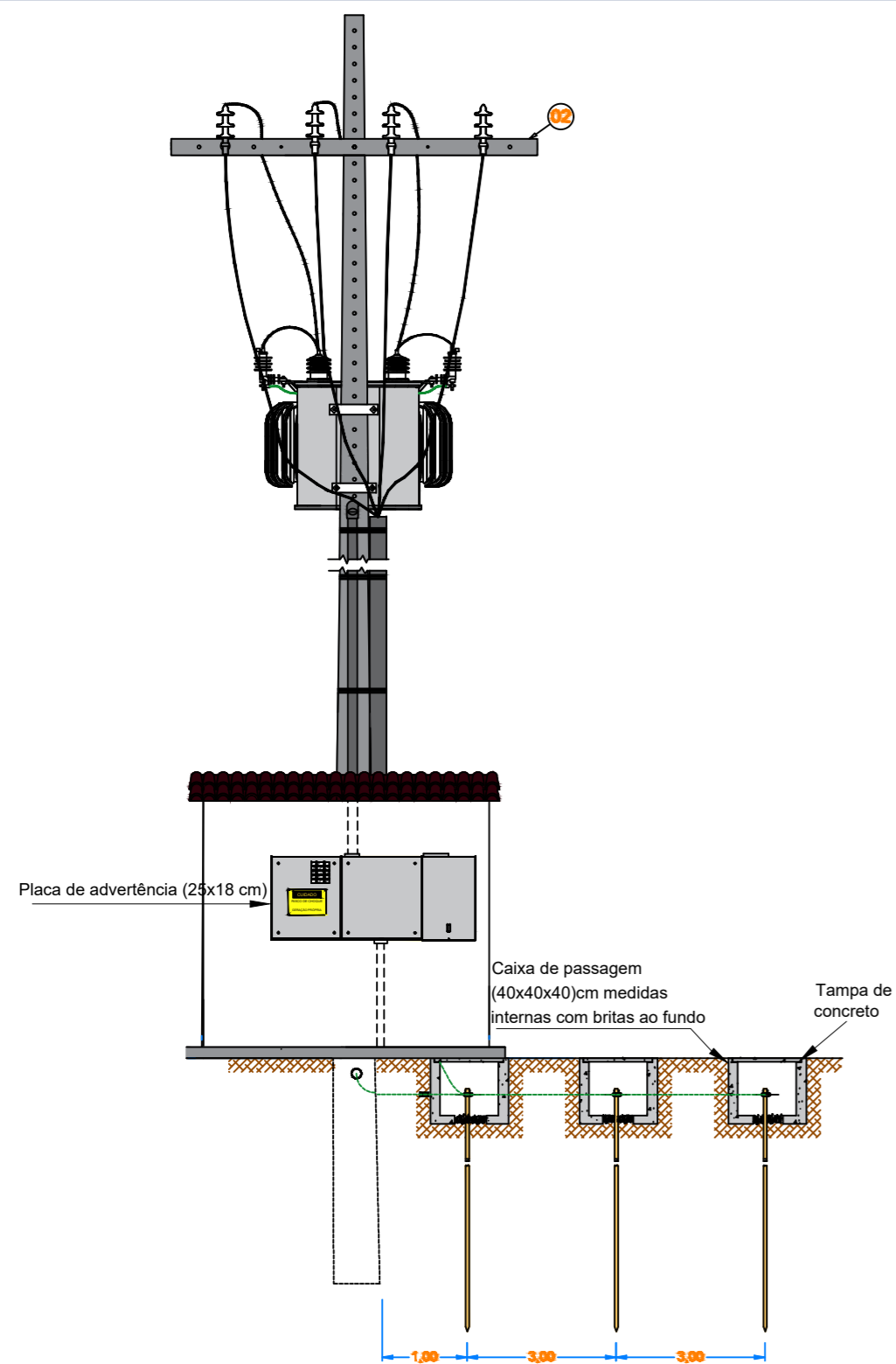

07 Detalhe: Posto de Transformação e Ramal de Entrada UCs 6/10500-7 e 6/2177150-6 SEM ESCALA



08 Detalhe: Placa de Advertência SEM ESCALA

OBS:

- 01 - MEDIDAS DADAS EM METROS (m).
- 02 - AS COTAS PREVALECEM SOBRE A ESCALA DO DESENHO.
- 03 - EM CASO DE DÚVIDAS, CONSULTE O AUTOR DO PROJETO.
- 04 - REPRODUÇÃO SOMENTE COM AUTORIZAÇÃO POR ESCRITO DO AUTOR DO PROJETO. LEI Nº. 9.610 - LEI DO DIREITO AUTORAL.
- 05 - AS IMAGENS CONTIDAS NESTE PROJETO ARQUITETÔNICO SÃO ILUSTRATIVAS PODENDO SOFRER PEQUENAS ALTERAÇÕES DURANTE A EXECUÇÃO.

CARIMBO DO CAU / CREA:	CARIMBO DA PREFEITURA:
------------------------	------------------------

ASSOCIAÇÃO MATO-GROSSENSE DOS MUNICÍPIOS
COORDENAÇÃO TÉCNICA E DE PROJETOS

SITE: www.amm.org.br
E-MAIL: centraldeprojetosamm@gmail.com

AMM ADM. NEURILAN FRAGA

IAD
INSTITUTO ASSISTENCIAL DE DESENVOLVIMENTO

TIPO DE OBRA:	GERAÇÃO FÓTOVOLTAICA	MODALIDADE:	CONSTRUÇÃO
OBJETO:	Instalação de sistema de microgeração fotovoltaica na E.M. Prefeito Duílio R. Braga		
CONCEDENTE/ CNPJ:	Prefeitura Municipal de Arenópolis CNPJ: 24.977.654/0001-38		
ENDEREÇO:	Rua Castelo Branco, s/n - Jd Primavera - Arenópolis - MT		
AUTOR DO PROJETO:	Felipe da Silva Xavier ENGENHEIRO ELETRICISTA CREA: 1216933081		
RESPONSÁVEL TÉCNICO P/ OBRA:	PROJETO ELÉTRICO		
ASSUNTO: DETALHES - RAMAL DE ENTRADA	AMM Associação Mato-grossense dos Municípios		

DATA DE ENTREGA:	COORDENADAS GEOGRÁFICAS: 15° 28' 10.00" S 56° 50' 20.00" O	QUADRO DE ÁREAS
REVISÃO: 1º - 19/03/2020	ÍNDICES URBANÍSTICOS	
ESCALA: INDICADA		
ART: xxxxxxxxxxxxxxxxxxxx		

ELE
FOLHA Nº
04
/ 05

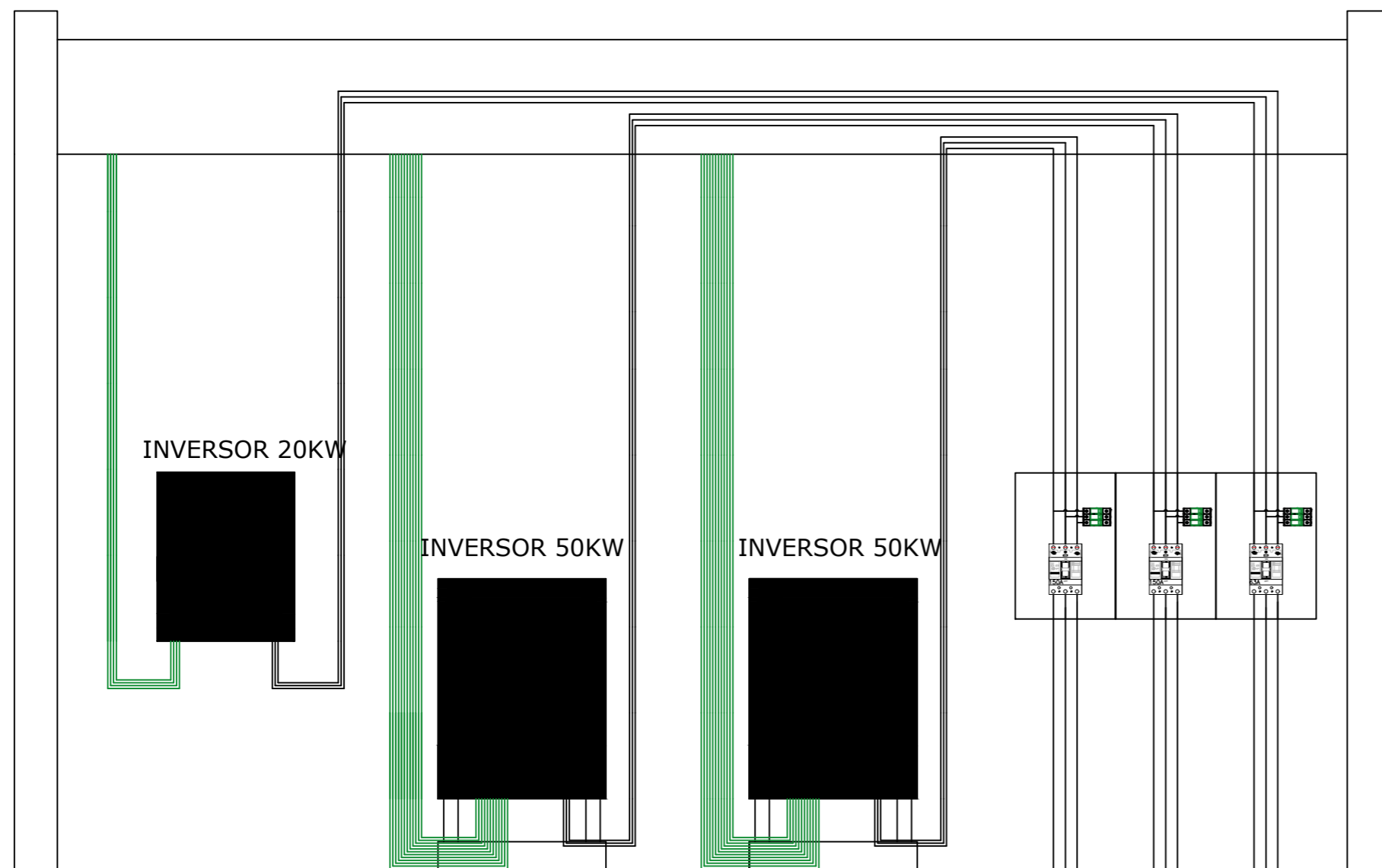

09 Detalhe: Abrigo do Inversor - CORTE A-A'
ESCALA 1/20

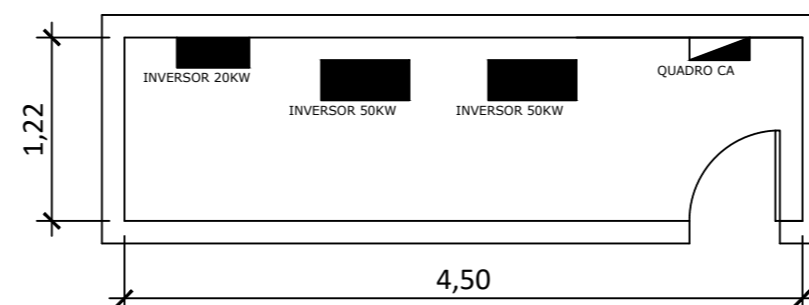

10 Detalhe: Abrigo do Inversor - Planta Baixa
ESCALA 1/50

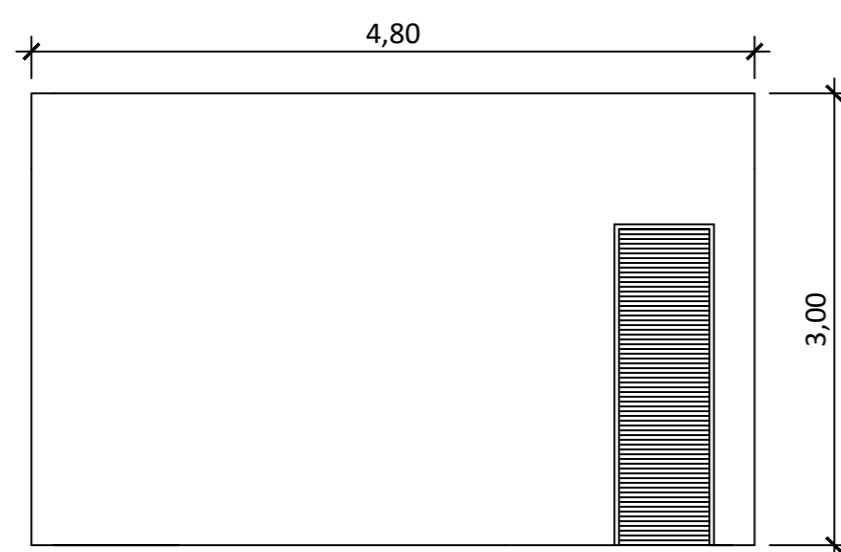

11 Detalhe: Abrigo do Inversor - Frontal
ESCALA 1/50

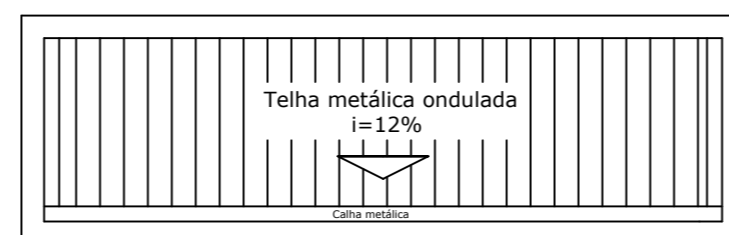

12 Detalhe: Abrigo do Inversor - Cobertura
ESCALA 1/50

OBS:
01 - MEDIDAS DADAS EM METROS (m).
02 - AS COTAS PREVALECEM SOBRE A ESCALA DO DESENHO.
03 - EM CASO DE DÚVIDAS, CONSULTE O AUTOR DO PROJETO.
04 - REPRODUÇÃO SOMENTE COM AUTORIZAÇÃO POR ESCRITO DO AUTOR DO PROJETO. LEI Nº. 9.610 - LEI DO DIREITO AUTORAL.
05 - AS IMAGENS CONTIDAS NESTE PROJETO ARQUITETÔNICO SÃO ILUSTRATIVAS PODENDO SOFRER PEQUENAS ALTERAÇÕES DURANTE A EXECUÇÃO.

CARIMBO DO CAU / CREA:	CARIMBO DA PREFEITURA:
------------------------	------------------------

ASSOCIAÇÃO MATO-GROSSENSE DOS MUNICÍPIOS
COORDENAÇÃO TÉCNICA E DE PROJETOS

SITE: www.amm.org.br
E-MAIL: centraldeprojetosamm@gmail.com

AMM ADM. NEURILAN FRAGA

IAD
INSTITUTO ASSISTENCIAL DE DESENVOLVIMENTO

TIPO DE OBRA:	GERAÇÃO FÓTOVOLTAICA	MODALIDADE:	CONSTRUÇÃO
OBJETO:	Instalação de sistema de microgeração fotovoltaica na E.M. Prefeito Duílio R. Braga		
CONCEDENTE/ CNPJ:	Prefeitura Municipal de Arenópolis CNPJ: 24.977.654/0001-38		
ENDEREÇO:	Rua Castelo Branco, s/n - Jd Primavera - Arenópolis - MT		
AUTOR DO PROJETO:	Felipe da Silva Xavier ENGENHEIRO ELETRICISTA CREA: 1216933081		
RESPONSÁVEL TÉCNICO P/ OBRA:	PROJETO ELÉTRICO		
ASSUNTO:	DETALHES - ABRIGO DOS INVERSORES		
DATA DE ENTREGA:	COORDENADAS GEGRÁFICAS: 15° 28' 10,00" S 56° 50' 20,00" O	QUADRO DE ÁREAS	
REVISÃO: 1ª - 19/03/2020	ÍNDICES URBANÍSTICOS		
ESCALA: INDICADA			
ART: xxxxxxxxxxxxxxxxxxxx			

ELE

FOLHA Nº

05

05