

1 PLANTA BAIXA - FINAL
1 : 50

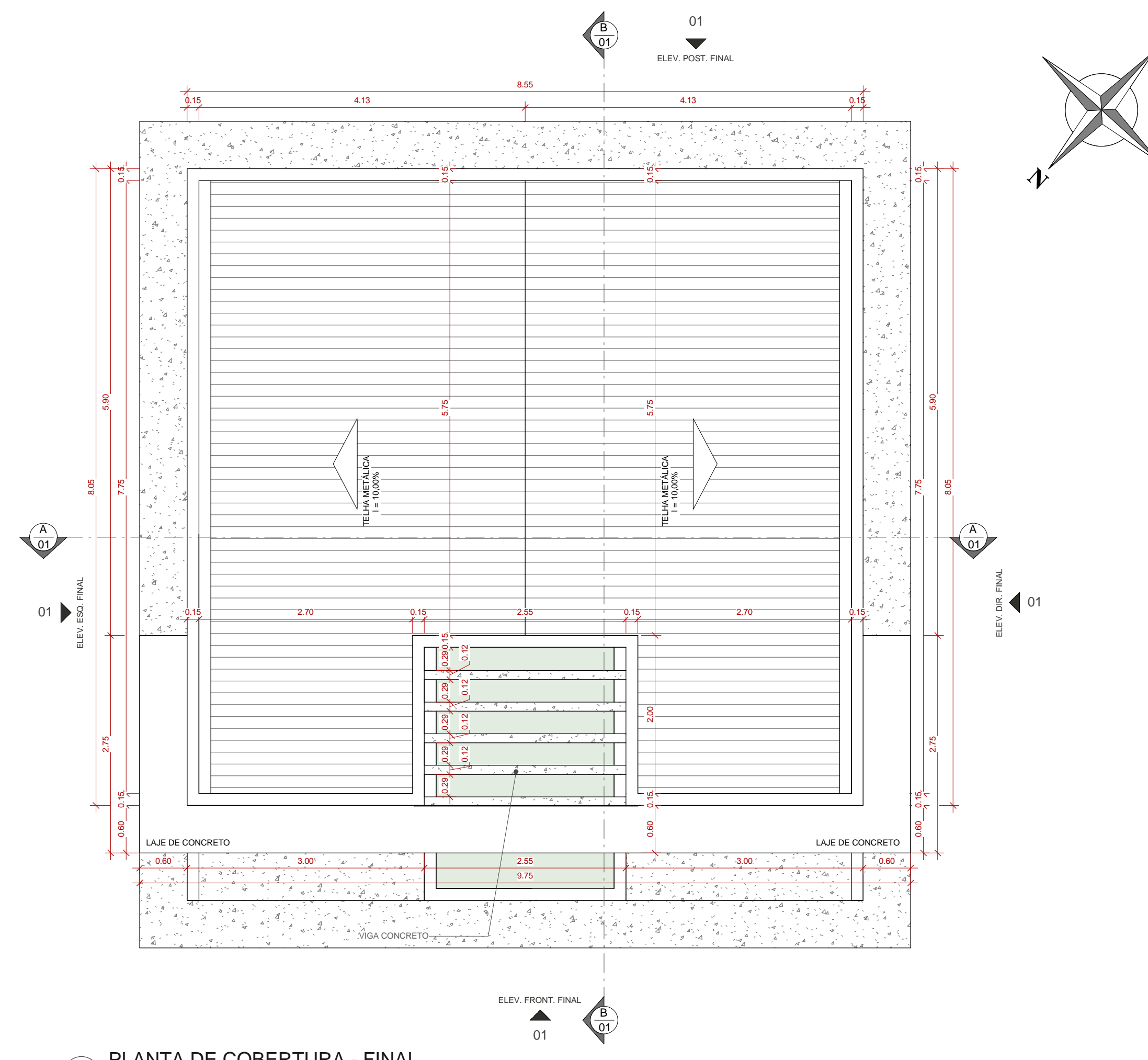

2 PLANTA DE COBERTURA - FINAL
1 : 50

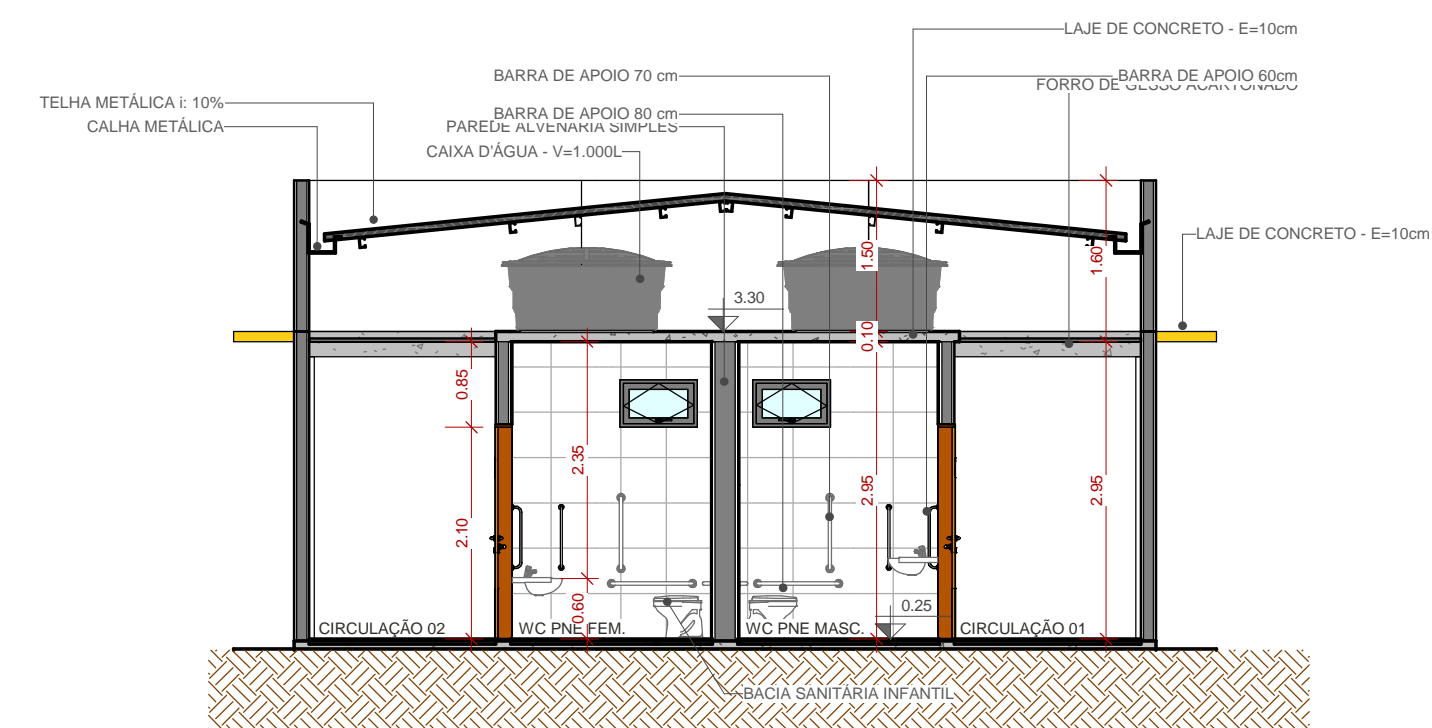

3 CORTE A-A' - FINAL
1 : 75

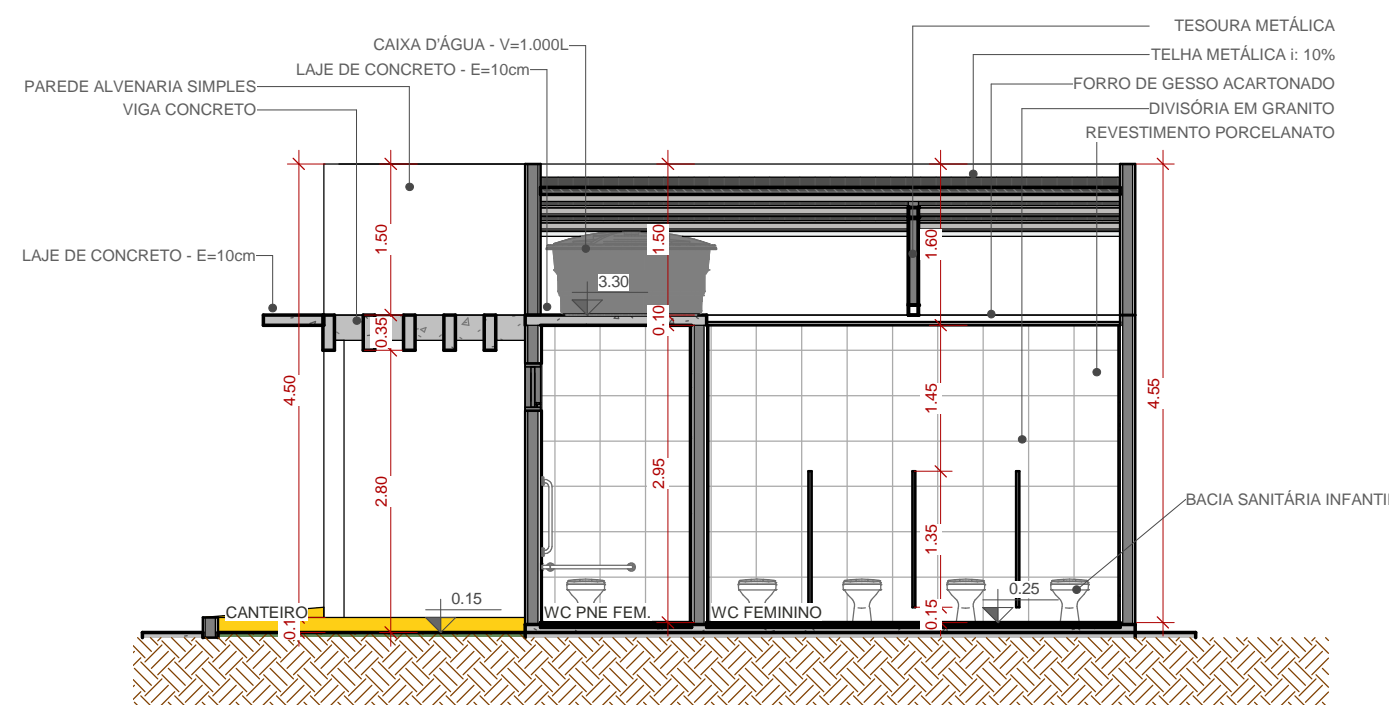

4 CORTE B-B' - FINAL
1 : 75

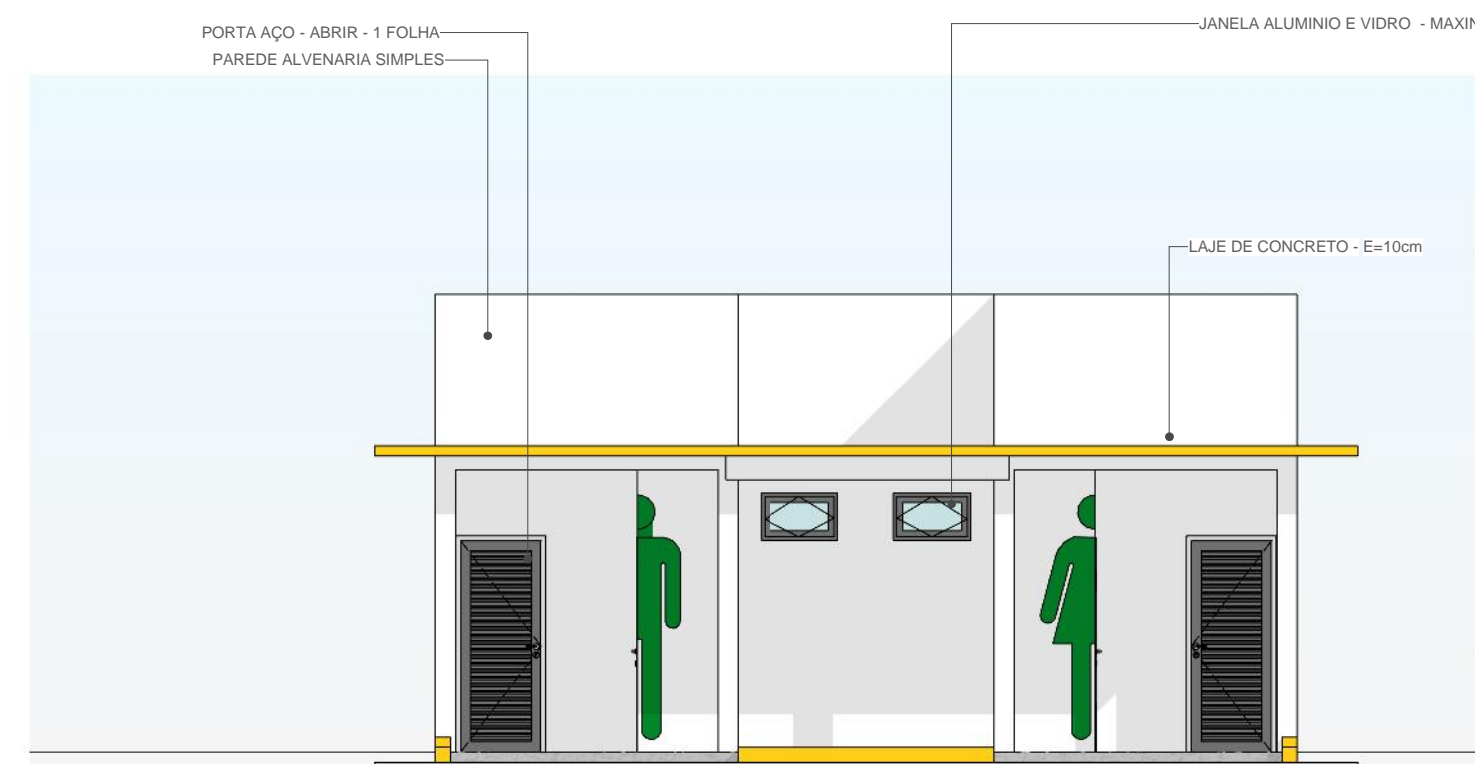

5 ELEVAÇÃO FRONTAL - FINAL
1 : 75

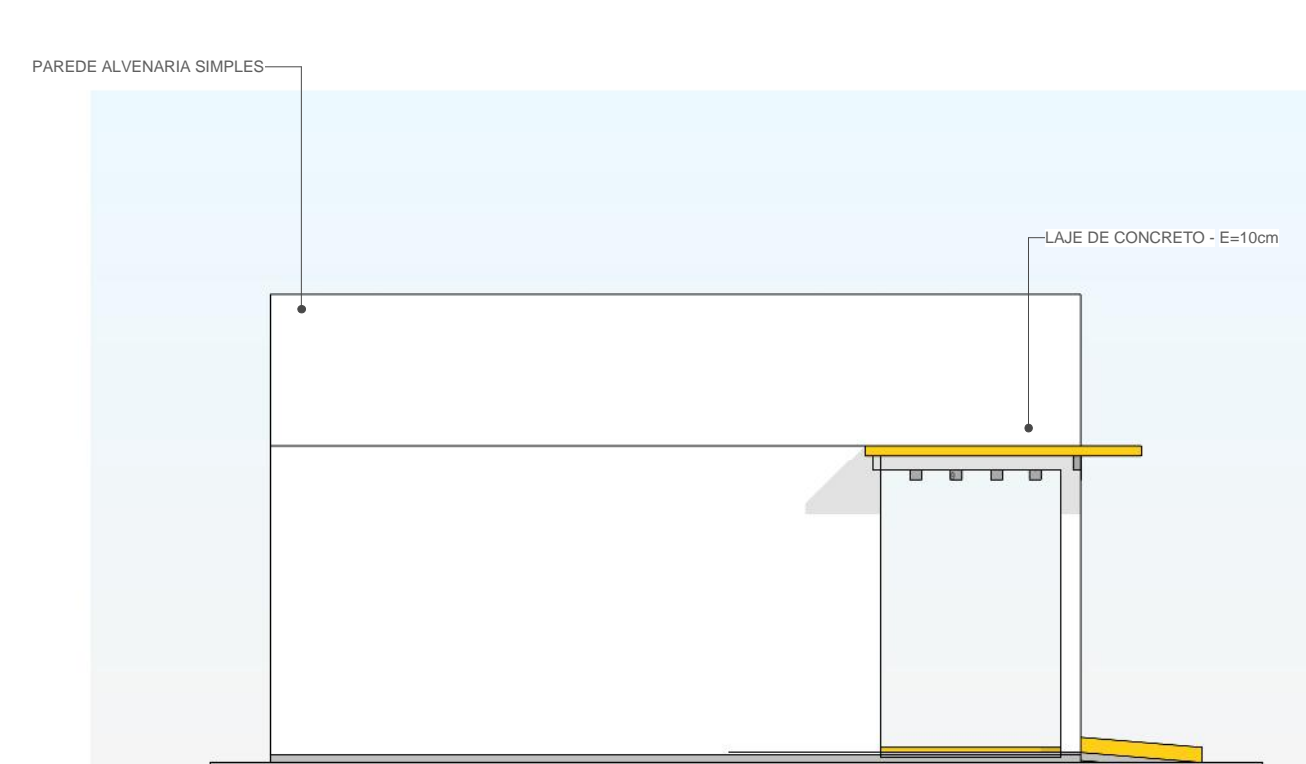

7 ELEVAÇÃO ESQUERDA - FINAL
1 : 75

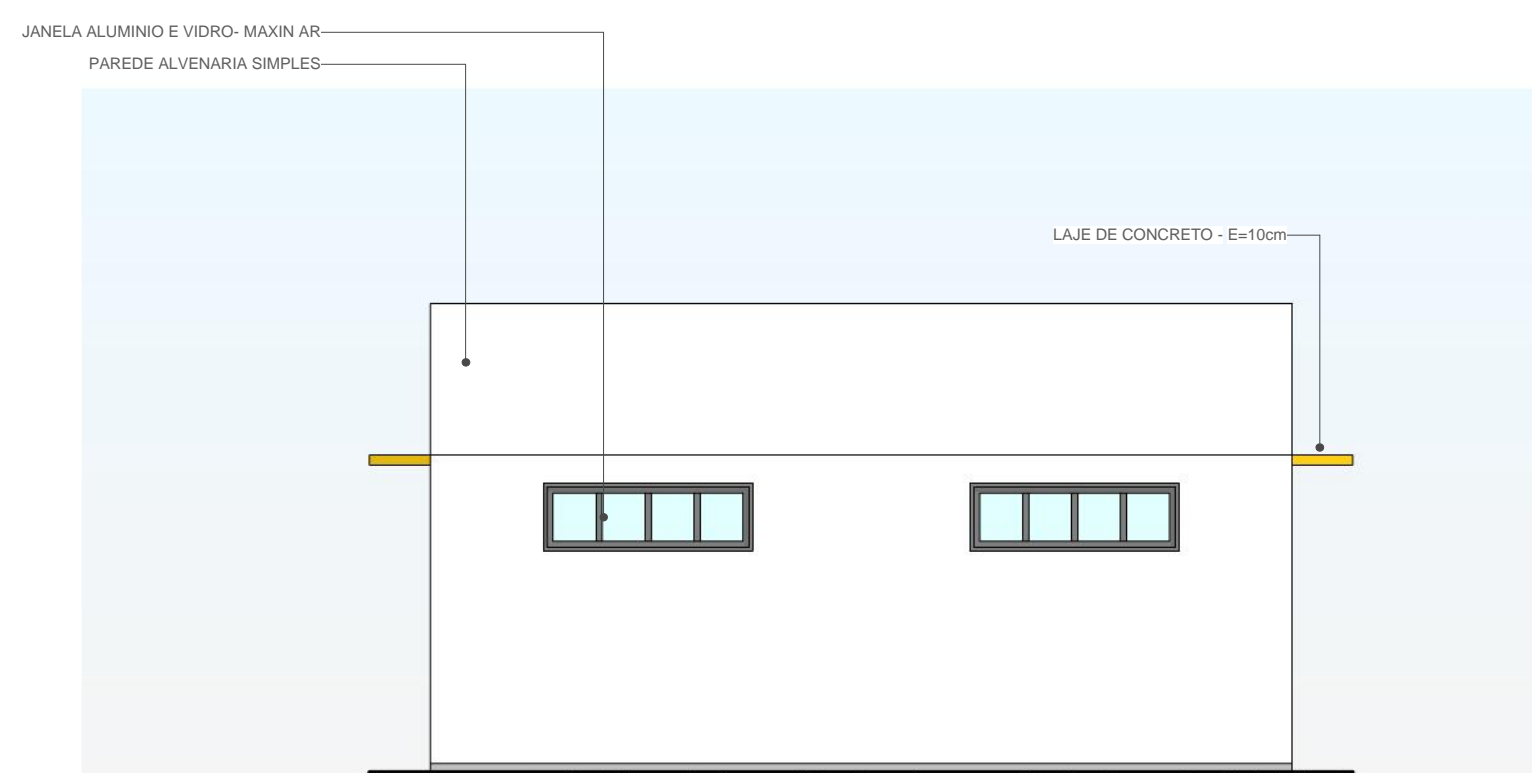

6 ELEVAÇÃO POSTERIOR - FINAL
1 : 75

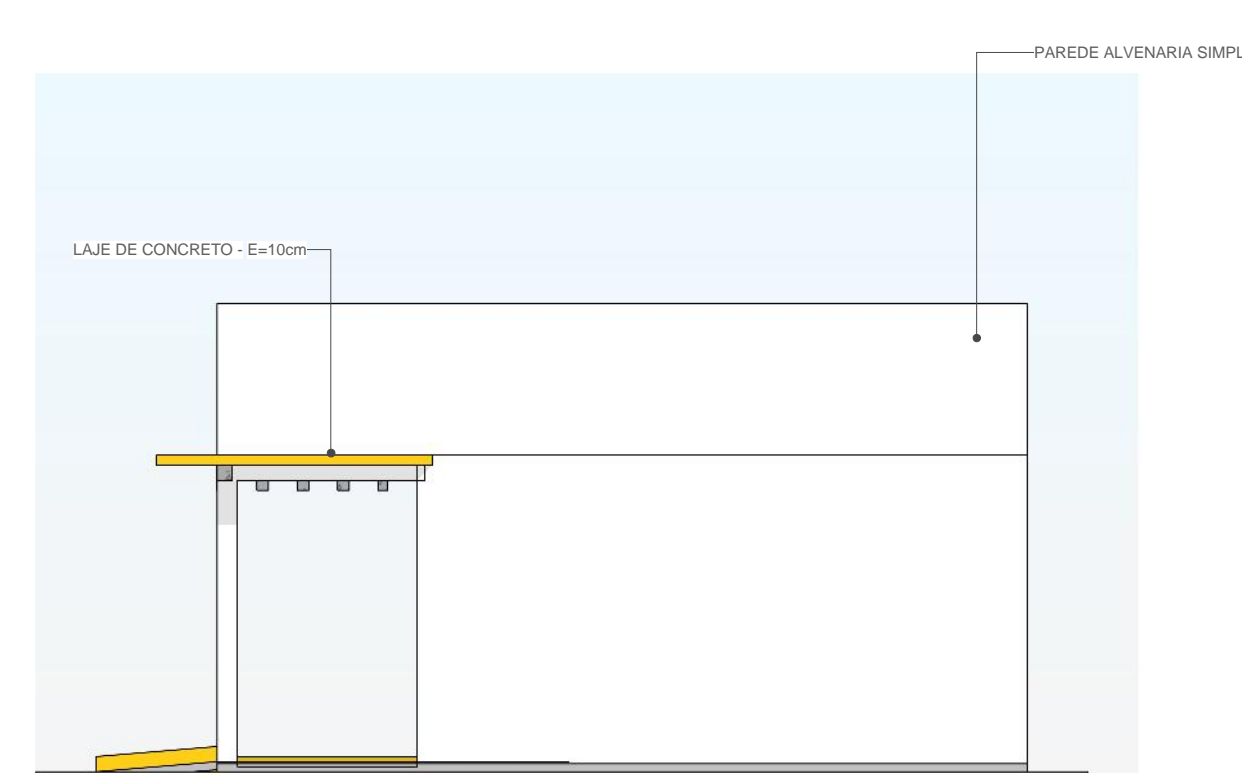

8 ELEVAÇÃO DIREITA - FINAL
1 : 75

QUADRO DE AMBIENTES E MATERIAIS - FINAL						
NOME	ÁREA	PERÍMETRO	PISO	PAREDE	TETO	
CANTEIRO	6,86 m ²	10,60	GRAMA	PINTURA	PERGOLADO	
CIRCULAÇÃO 01	8,97 m ²	13,30	GRANILITE BRANCO	PINTURA	GESSO	
CIRCULAÇÃO 02	8,97 m ²	13,30	GRANILITE BRANCO	PINTURA	GESSO	
WC FEMININO	16,40 m ²	16,20	GRANILITE BRANCO	PORCELANATO ATÉ O TETO	GESSO	
WC MASCULINO	16,40 m ²	16,20	GRANILITE BRANCO	PORCELANATO ATÉ O TETO	GESSO	
WC PNE FEM.	3,00 m ²	7,00	GRANILITE BRANCO	PORCELANATO ATÉ O TETO	LAJE	
WC PNE MASC.	3,00 m ²	7,00	GRANILITE BRANCO	PORCELANATO ATÉ O TETO	LAJE	

QUADRO PORTAS - FINAL					
CÓD.	LARG.(m)	ALT.(m)	ÁREA (m ²)	DESCRIÇÃO	QUANT.
P1	0,80	2,10	1,68 m ²	PORTA ALUMÍNIO - 1 FOLHA - ABRIR VENEZIANA - PINTURA ESMALTE	2
P2	0,90	2,10	1,89 m ²	PORTA ALUMÍNIO VENEZIANA - 1 FOLHA - ABRIR - ADAPTADA PNE	2
P3	0,80	1,35	1,08 m ²	PORTA ALUMÍNIO - 1 FOLHA - ABRIR VENEZIANA - COR NATURAL	6

QUADRO JANELAS - FINAL						
CÓD.	LARG.(m)	ALT.(m)	PEITORIL(m)	ÁREA(m ²)	DESCRIÇÃO	QUANT.
J1	0,70	0,40	2,10	0,28 m ²	JANELA ALUMÍNIO E VIDRO - 1 FOLHA - MAXIN AR - COR NATURAL	2
J2	2,00	0,60	2,10	1,20 m ²	JANELA ALUMÍNIO E VIDRO - 4 FOLHAS - MAXIN AR - COR NATURAL	2

OBS:

- 01 - MEDIDAS DADAS EM METROS (m).
- 02 - AS COTAS PREVALECEM SOBRE A ESCALA DO DESENHO.
- 03 - EM CASO DE DÚVIDAS, CONSULTE O AUTOR DO PROJETO.
- 04 - REPRODUÇÃO SOMENTE COM AUTORIZAÇÃO POR ESCRITO DO AUTOR DO PROJETO. LEI Nº. 9.610 - LEI DO DIREITO AUTORSAL.
- 05 - AS IMAGENS CONTIDAS NESTE PROJETO ARQUITETÔNICO SÃO ILUSTRATIVAS PODENDO SOFRER PEQUENAS ALTERAÇÕES DURANTE A EXECUÇÃO.
- 06 - PROJETO ELABORADO BASEADO NOS LEVANTAMENTOS FORNECIDOS PELA PREFEITURA MUNICIPAL, SENDO ASSIM DE SUA TOTAL RESPONSABILIDADE AS INFORMAÇÕES FORNECIDAS E A COBRANÇA DO REGISTRO DE RESPONSABILIDADE TÉCNICA - RRT DOS RESPONSÁVEIS.
- 07 - TODOS OS PROJETOS SÃO OBRIGADOS A PASSAR PELA ANÁLISE E APROVAÇÃO DOS ÓRGÃOS COMPETENTES ANTES DE SEREM LICITADOS.

CARIMBO DE APROVAÇÃO:

ASSOCIAÇÃO MATO-GROSSENSE DOS MUNICÍPIOS
COORDENAÇÃO DE PROJETOS
SITE: www.amm.org.br
E-MAIL: centraldeprojetosamm@gmail.com
ADM. NEURILAN FRAGA

ASSOCIAÇÃO MATO-GROSSENSE DOS MUNICÍPIOS
COORDENAÇÃO DE PROJETOS
SITE: www.amm.org.br
E-MAIL: centraldeprojetosamm@gmail.com
ADM. NEURILAN FRAGA

TIPO DE OBRA:	ESCOLAR	MODALIDADE:	CONSTRUÇÃO
OBRA:	BANHEIRO ESCOLA		
PROPRIETÁRIO/ CNPJ:	PREFEITURA MUNICIPAL DE ARENÁPOLIS - MT CNPJ: 24.977.654/0001-38		
ENDEREÇO:	ARENÁPOLIS - MT		
AUTOR DO PROJETO/ CREA/CAU:	CIRIO SOUZA PIM ARQUITETO E URBANISTA CAU: 115682/PA		
RESPONSÁVEL TÉCNICO P/ OBRA:	CIRIO SOUZA PIM ARQUITETO E URBANISTA CAU: 115682/PA		
ASSUNTO:	PROJETO BÁSICO ARQUITETÔNICO Associação Mato-grossense dos Municípios		
PLANTA BAIXA, PLANTA DE COBERTURA, CORTES E ELEVAÇÕES - FINAL			

Coordenadas Geográficas:	QUADRO DE ÁREAS	ARQ FOLHA Nº 01 / 02
DATA DE ENTREGA:	ÁREA TOTAL DO TERRENO: _____	
REVISÃO:	ÁREA TOTAL CONSTRUÍDA: _____	
ESCALA:	ÁREA TOTAL DE COBERTURA: _____	
RRT: XXXXXXXX	ÁREA TOTAL IMPERMEÁVEL: _____	